

# Organizaciones Sociales de Base: realidad, necesidad, conquista, debilidad y legalidad

Jorge Ortiz Pasco

# Primer espacio

---

**LA REALIDAD (Mundial)**

# El “HAMBRE en el mundo HOY

---

- Informe ONU – 2010, existen 925 millones de personas que pasan hambre

# Los precios del HAMBRE

---

○ La FAO estima un incremento en el costo entre 1998 -2003 y 2015 -2020 del:

- |                        |     |
|------------------------|-----|
| ○ Arroz                | 40% |
| ○ Trigo                | 27% |
| ○ Maíz                 | 48% |
| ○ Semillas oleaginosas | 36% |

# Hambre versus Globalización

---

- Se han globalizado los intereses económicos y comerciales
- ¿Se han globalizado las expectativas de solidaridad?

# El derecho alimentarse: constituye una razón ética

---

- “... dar de comer a los hambrientos”  
Mateo (25,35)

# El Mundo HOY: derrochador y consumista

---

- ◉ Donde falta el valor “SOLIDARIDAD”
- ◉ Donde aparece el “escándalo de las diferencias hirientes” (Benedicto XVI)

# Solidaridad



# Diferencias Hirientes



# Necesitamos un cambio de estructuras (reformularlas)

---

- ◉ Valorando a los pequeños agricultores garantizando su acceso al mercado
- ◉ Rompiendo con la especulación de unos pocos (costos de intermediación)
- ◉ Generando una distribución equitativa
- ◉ Aplicando el principio de subsidiariedad

# Segundo espacio

---

**LA NECESIDAD (Peruana)**

# ¿Cuál es la causa de las OSB en Perú?

---

- La Migración interna del campo a la capital

# Y dicha causa: ¿debido a qué?

---

- 1) Desproporción en la tenencia de la tierra ( década del 50)
- 2) Reforma Agraria (década del 70)
- 3) Guerra interna (década del 80)

# Ya en la capital: ¿Qué sucedió?

---

- Primaron las necesidades de vida diaria:

- 1) El hombre salió a trabajar

- 2) La mujer educa a los hijos , cocina y cuida la posesión del terreno

# En la mujer: ¿ a dónde van las necesidades de vida diaria?

---

- ◉ A tener que agenciar (con el poco dinero diariamente recibido)
- ◉ A ser creativa
- ◉ A gestar un cambio y asumir un rol protagónico

# Ahora si ¡ Hablemos claro!

---

- Es la MUJER migrante la gestora de los Comedores Populares (OSB) en el nuevo PERÚ

# Comedor Popular: Unión de esfuerzos contra el hambre

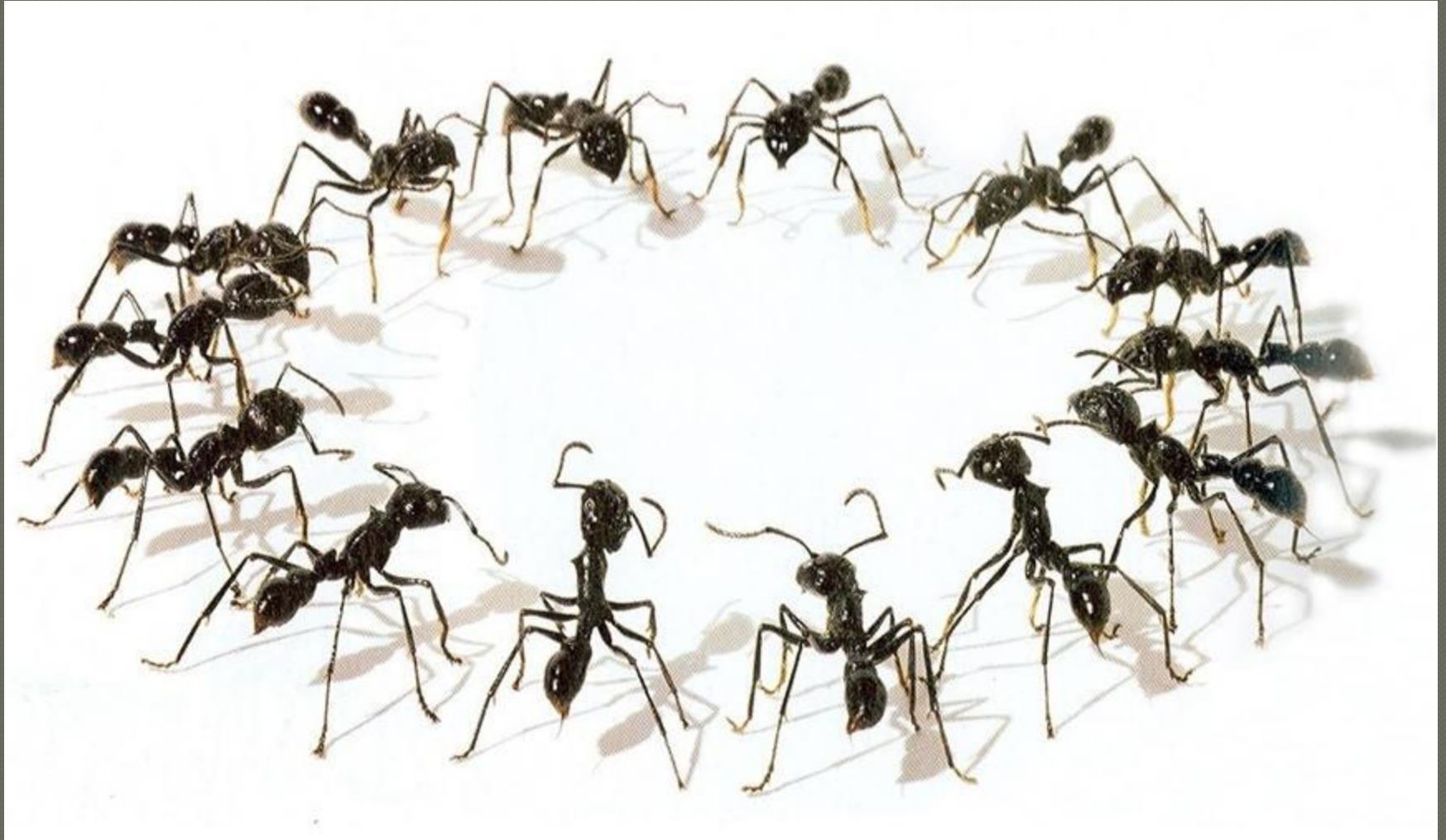

# ¿Qué se busca a través del Comedor Popular?

---

- ◉ Acceder a los alimentos donados
- ◉ Adquisición masiva de los alimentos (economía de escala)
- ◉ Abaratar los costos de adquisición

# Cocinando a diario



# Objetivos de los Comedores Populares (no solo alimentarse)

---

- ◉ 1) Aliviar los problemas económicos de las familias de bajos ingresos
- ◉ 2) Crear mecanismos de inclusión para la mujer popular
- ◉ 3) Promover el liderazgo femenino

# Sólo un antecedente histórico

---

- ◉ Ana María Delgado de Odría esposa del Presidente Odría (1948 – 1956)
- ◉ Funda el Centro de Asistencia Social
- ◉ Distribuir víveres entre las mujeres

# Aparición y crecimiento de los Comedores Populares

---

- 1978 primeros comedores en Comas
- 1978 - 1982, El Agustino, Villa El Salvador y San Martín de Porres 200 comedores
- 1985 - 1988 de 884 a 1,861 comedores
- 1988 - 1990 de 1900 a 3,000 comedores
- 1989 aparecen 1,000 comedores
- 1990 luego del ajuste 7,000 comedores

# Aparece la OLLA COMUN

---

- ◉ Lucha por los servicios básicos (1960)  
Alimento en las marchas a oficinas públicas
- ◉ Huelga del SUTEP (1978-1979) Alimentar a los huelguistas
- ◉ Unión de esfuerzos por la subsistencia (1990)  
luego del ajuste económico

# La Olla Común



© Cucharas en alto 2011

# Gracias MUJER PERUANA, por ir más allá del Comedor Popular

---

- ◉ Con tú esfuerzo se han forjado familias
- ◉ Que volvieron a migrar al exterior aproximadamente en 2 millones y medio
- ◉ Que hoy le aportan al mercado interno aproximadamente \$ 1,400 millones

# Tercer espacio

---

**LA CONQUISTA**

# Madre, Padre e Hijo: uno solo

---



# Nunca necesitaron de una LEY

---

- ◉ Aparecen en los 60 al 70 y no había Ley
- ◉ En 1991 se da la Ley 25307

# Subsidios insuficientes

---

tardíos

e

- ◉ La Ley es de 1991
- ◉ Los primeros subsidios se dan en 1995
- ◉ Se ofreció cubrir el 65%
- ◉ En el 2000 el subsidio cubrió el 13%

# La lucha contra “sendero luminoso”

---

- María Elena Moyano - Villa El Salvador asesinada y dinamitada el 15 de Febrero de 1992
- Emma Hilario – Villa María del Triunfo, tuvo que asilarse

# La lucha contra “sendero luminoso”

---

- ◉ Sendero no podía destruir los comedores
- ◉ Entonces, opto por amedrentar
- ◉ Aprovechando que en situaciones de pobreza extrema la razón disminuye y los temores aumentan

# Cuarto espacio

---

**LAS DEBILIDADES (peruanas)**

# ¿Cuánto gasto el ESTADO?

---

1996 – 2005 se gasto \$ 2,480 millones

versus

La desnutrición infantil bajo 25% al 24%  
en niños menores de 5 años

# Concentración en el Vaso de Leche

---

- ◉ Existen 720 proveedores
- ◉ “Solamente” 12 concentran el 50%

# Beneficiarios intrusos

---

- 1,342,000 infiltrados
- Más de 1,000,000 (niños de leche) personas entre 18 y 65 años

# No obstante ello... las debilidades, HOY son empresarias

---

- “La central de comedores de El Agustino tiene un estilo ejecutivo, aprueba la gestión empresarial y el destino de las utilidades”

# No obstante ello... las debilidades, HOY son empresarias

---

- “En la central de comedores de San Anita, se comparte la toma de decisiones de la empresa. La asamblea distrital es la que aprueba la gestión empresarial”

# No obstante ello... las debilidades, HOY son empresarias

---

- Las centrales de comedores de El Agustino y Santa Anita, incluyeron en su estatuto normas referidas a sus proyectos económico - empresariales

# Quinto espacio

---

**LA LEGALIDAD**

# Normativa

---

- ◉ Ley 25307 (1991)
- ◉ Reglamento 041-2002-PCM
- ◉ Ordenanza 51 y Decreto de Alcaldía 41
- ◉ Resoluciones 010-2003 y 038-2006  
SUNARP/SN
- ◉ Resolución 051-2012-SUNARP/SN

# Sólo el artículo 1 para no romper la promesa

---

- “Declárese de prioritario interés nacional la labor que realizan los clubes de madres, comités del vaso de leche, comedores populares autogestionarios, cocinas familiares, centros familiares, centros materno infantiles y demás organizaciones sociales de base en lo referido al servicio de apoyo alimentario que brindan a las familias de menores recursos”

# Calificación Registral: romper con la dictadura de lo acostumbrado



# Tienda María José

## Organigrama

---



# Reciente norma aprobada

---

- Resolución del Superintendente 051-2012- SUNARP/SN

# Hay que salir: ¿Para qué sirve la norma en el papel?



# Nuestro reto debe ser por la SOLIDARIDAD

---

- Tenemos registradas a nivel nacional aproximadamente 8,000 Organizaciones Sociales de Base

# EL se alimenta en un Comedor Popular



Siendo “solidarios” estamos practicando el AMOR



Solidaridad es: ¡Que cada uno  
prenda su vela!



# La indiferencia mata



# La indiferencia mata



# Viva el PERÚ



Con orgullo digamos: no ¡este!  
sino “nuestro” país



te  
amo  
PERU

# Gracias PIURA

---

